

# H

# PDPS

SOUŘADNICOVÝ SYSTÉM : S-JTSK  
VÝŠKOVÝ SYSTÉM : Bpv

VEDOUcí PROJEKTANT	Ing. Martin ŘEHULKA		 PROJEKČNÍ KANCELÁŘ PRIS spol. s r. o. OSOvÁ 20, 625 00 BRNO	
ZODPOVĚDNÝ PROJEKTANT	Ing. Kateřina MRHAČOVÁ			
VYPRACOVAL	Ing. Kateřina MRHAČOVÁ			
KONTROLOVAL	Ing. Jiří ŠRUBAŘ			
KRAJ	VYSOČINA	OBJEDNATEL DOKUMENTACE	Krajská správa a údržba silnic Vysočiny, p.o.	
AKCE  III/4026 Opatov – most ev. č. 4026-4			DATUM	03/2022
			FORMÁT	
			MĚŘÍTKO	
			STUPEŇ	PDPS
			Čís. ZAKÁZKY	21158
PŘÍLOHA  ZÁBOROVÝ ELABORÁT			ARCHIVNÍ ČÍS.	H1_ZE.doc
			Čís. SOUPRAVY	Čís. VÝKRESU
				H.1



DOKUMENTACE  
PDPS

**III/4026 Opatov – most ev. č. 4026-4**

**ZÁBOROVÝ ELABORÁT**

## IDENTIFIKAČNÍ ÚDAJE

<b>Stavba:</b>	III/4026 Opatov – most ev. č. 4026-4
<b>Staničení provozní:</b>	km 4,811 05 – 5,661 05
<b>Objekt:</b>	SO 101
<b>Objednatel dokumentace:</b>	<b>Krajská správa a údržba silnic Vysočiny, p.o.</b> Kosovská 1122/16 586 01 Jihlava 1 IČO: 00090450
<b>Zhotovitel dokumentace:</b>	<b>Projekční kancelář PRIS, s.r.o.</b> Osová 20 625 00 Brno IČO: 46974806
<b>Vedoucí projektant</b>	Ing. Martin Řehulka AI: 1003412
<b>Zodpovědný projektant</b>	Ing. Kateřina Mrhačová
<b>Okres:</b>	Třebíč
<b>Kraj:</b>	Vysočina
<b>Místo stavby:</b>	V intravilánu v městysi Opatov na komunikaci III/4026 v km 3,487 liniového staničení v místě křížení s potokem Brtnice.
<b>Souřadný systém:</b>	S-JTSK, B.p.v.
<b>Katastrální území:</b>	Opatov na Moravě [711471]

Záborový elaborát je vypracován jako podklad pro majetkoprávní vypořádání pozemků dotčených stavbou: III/4026 Opatov – most ev. č. 4026-4

Tyto pozemky se nachází v KÚ Opatov na Moravě [711471].

Jako podklad pro zobrazení hranic pozemků v záborovém elaborátu byl použit digitální podklad a kopie listu katastrální mapy dotčeného území. Dále byly pořízeny aktuální písemné informace o parcelách.

Do digitalizované katastrální mapy byla vložena situace stavby a provedeno ohrazení dočasného záboru a trvalého záboru. Dočasný zábor je plánován na dobu do jednoho roku.

Písemná část elaborátu je tabulkově členěna dle čísel položek přiřazeným jednotlivým plochám. Jako dočasný zábor je označen pozemek, na kterém bude probíhat výstavba a rekonstrukce silnice, prostor přístupových tras k břehům potoka a prostor pro umístění staveniště a skládek materiálu (na uzavřené části komunikace). U jednotlivých položek v tabulce jsou také uvedeny výměry a způsob využití pozemku.

V Brně, 03/2023

Ing. Kateřina Mrhačová



Seznam LV a vlastníků DOTČENÝCH parcel KN a ZE

Obec: Opatov [591319]

Kraj: Vysočina

Kat. území: Opatov na Moravě [711471]

Stavba: III/4026 Opatov – most ev. č. 4026-4

č. pol.	Parc.č. dle KN	Výměra dle KN	Číslo LV	Vlastník	Hospodaření	druh pozemku	způsob využití	způsob ochrany	BPEJ (Výměra)	Katastrální území	Dočasný zábor do 1 roku	Trvalý zábor bez výkupu	Trvalý zábor s výkupem	Trvalý zábor věcné břemeno	Vlastnický podíl	Pozn.
											[m2]	[m2]	[m2]	[m2]		
1	4530/2	1630	597	Kraj Vysočina, Žižkova 1882/57, 58601 Jihlava	Krajská správa a údržba silnic Vysočiny, příspěvková organizace, Kosovská 1122/16, 58601 Jihlava	ostatní plocha	silnice	-	-	Opatov na Moravě [711471]	36	106				Věcné břemeno (podle listiny)
2	4487/4	138	10001	Městys Opatov, č. p. 149, 67528 Opatov	-	ostatní plocha	ostatní komunikace	-	-	Opatov na Moravě [711471]	69	22				
3	4487/22	9718	10001	Městys Opatov, č. p. 149, 67528 Opatov	-	ostatní plocha	ostatní komunikace	-	-	Opatov na Moravě [711471]	91	2				Objekt je dotčen změnou právního vztahu: V-3910/2022;
4	4577/1	5115	323	Česká republika	Povodí Moravy, s.p., Dřevošská 932/11, Veveří, 60200 Brno	vodní plocha	koryto vodního toku přirozené nebo upravené	-	-	Opatov na Moravě [711471]	145	99				
5	145/1	1662	10001	Městys Opatov, č. p. 149, 67528 Opatov	-	ostatní plocha	neplodná půda	-	-	Opatov na Moravě [711471]	15	6				
6	4542	21100	597	Kraj Vysočina, Žižkova 1882/57, 58601 Jihlava	Krajská správa a údržba silnic Vysočiny, příspěvková organizace, Kosovská 1122/16, 58601 Jihlava	ostatní plocha	silnice	-	-	Opatov na Moravě [711471]	299	288				Věcné břemeno užívání
7	4545/1	17515	597	Kraj Vysočina, Žižkova 1882/57, 58601 Jihlava	Krajská správa a údržba silnic Vysočiny, příspěvková organizace, Kosovská 1122/16, 58601 Jihlava	ostatní plocha	silnice	-	-	Opatov na Moravě [711471]	109	492				
8	4487/2	3633	10001	Městys Opatov, č. p. 149, 67528 Opatov	-	ostatní plocha	ostatní komunikace	-	-	Opatov na Moravě [711471]	185	50				Věcné břemeno (podle listiny)
9	4630	94	57	Smutná Ivona, č. p. 94, 67528 Opatov	-	ostatní plocha	jiná plocha	-	-	Opatov na Moravě [711471]	19	6				
10	151/1	163	86	Dohnal František Ing., Uličného 271, Týn, 67401 Třebíč	-	zahrada	-	zemědělský půdní fond	83444 (163)	Opatov na Moravě [711471]	8		1			
11	4487/34	1222	10001	Městys Opatov, č. p. 149, 67528 Opatov	-	ostatní plocha	ostatní komunikace				6	1				
12	st. 155/1	626	988	Hildebrand Petr, č. p. 3, 67528 Opatov	-	zastavěná plocha a nádvorí	-	-	-	Opatov na Moravě [711471]	28		2			
ZÁBORY CELKEM											1009	1071	3			



## Seznam LV a vlastníků sousedních parcel KN a ZE

Obec: Opatov [591319]

Kraj: Vysočina

Kat. území: Opatov na Moravě [711471]

Stavba: III/4026 Opatov – most ev. č. 4026-4

č. pol.	Parc.č. dle KN	Výměra dle KN	Číslo LV	Vlastník	Hospodaření	druh pozemku	způsob využití	způsob ochrany	BPEJ (Výměra)	Katastrální území
20	st. 152/2	609	766	SJM Paulas František Ing. a Paulasová Dagmar, č. p. 291, 67528 Opatov	-	zastavěná plocha a nádvoří	-	-	-	Opatov na Moravě [711471]
21	st. 152/3	392	766	SJM Paulas František Ing. a Paulasová Dagmar, č. p. 291, 67528 Opatov	-	zastavěná plocha a nádvoří	-	-	-	Opatov na Moravě [711471]
22	st. 153	1067	360	Babor František, č. p. 5, 67528 Opatov Baborová Marie, č. p. 5, 67528 Opatov	-	zastavěná plocha a nádvoří	-	-	-	Opatov na Moravě [711471]
23	st. 154	638	710	SJM Votinský Karel a Votinská Anna, č. p. 4, 67528 Opatov	-	zastavěná plocha a nádvoří	-	-	-	Opatov na Moravě [711471]
24	150/2	126	988	Hildebrand Petr, č. p. 3, 67528 Opatov	-	zahrada	-	zemědělský půdní fond	83444 (126)	Opatov na Moravě [711471]
25	st. 156/2	133	19	Bílek David, č. p. 87, 67528 Opatov Bílková Magda, č. p. 87, 67528 Opatov	-	zastavěná plocha a nádvoří	-	-	-	Opatov na Moravě [711471]
26	4629	12	10001	Městys Opatov, č. p. 149, 67528 Opatov	-	ostatní plocha	jiná plocha	-	-	Opatov na Moravě [711471]
27	st. 167/1	539	57	Smutná Ivona, č. p. 94, 67528 Opatov	-	zastavěná plocha a nádvoří	-	-	-	Opatov na Moravě [711471]
28	st. 168/1	522	990	Rampírová Libuše, č. p. 93, 67528 Opatov	-	zastavěná plocha a nádvoří	-	-	-	Opatov na Moravě [711471]
29	st. 168/2	257	1118	Valenová Aneta, č. p. 234, 58845 Dolní Cerekev	-	zastavěná plocha a nádvoří	-	-	-	Opatov na Moravě [711471]
30	st. 215	481	227	Tepřík Libor, č. p. 161, 67528 Opatov Tepříková Ludmila, č. p. 161, 67528 Opatov	-	zastavěná plocha a nádvoří	-	-	-	Opatov na Moravě [711471]
31	st. 169	355	387	Časárová Linda, č. p. 83, 67528 Opatov	-	zastavěná plocha a nádvoří	-	-	-	Opatov na Moravě [711471]
32	165	52	387	Časárová Linda, č. p. 83, 67528 Opatov	-	zahrada	-	zemědělský půdní fond	86411 (52)	Opatov na Moravě [711471]





SITUACE ZÁBORŮ 1:250

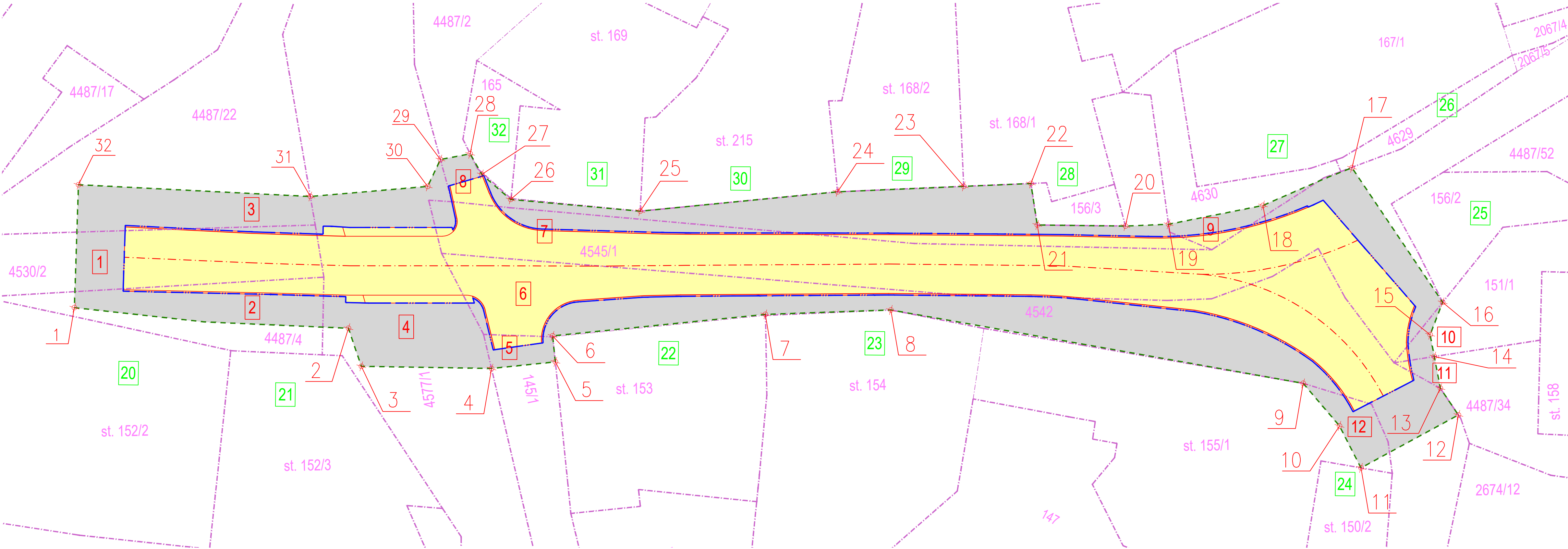

SOUŘADNICE DOČASNÉHO ZÁBORU:

DOČASNÝ ZÁBOR		
Číslo bodu	SOUŘADNICE	
	Y [ m ]	X [ m ]
1	666 281.711	1 149 675.218
2	666 256.416	1 149 663.186
3	666 253.352	1 149 665.903
4	666 241.709	1 149 659.526
5	666 236.186	1 149 655.841
6	666 237.960	1 149 653.540
7	666 220.220	1 149 640.890
8	666 209.330	1 149 634.150
9	666 169.233	1 149 619.519
10	666 163.770	1 149 621.730
11	666 159.743	1 149 624.358
12	666 153.682	1 149 615.069
13	666 156.740	1 149 613.300
14	666 158.880	1 149 610.802
15	666 160.351	1 149 609.084
16	666 160.880	1 149 605.580
17	666 175.704	1 149 598.260
18	666 181.680	1 149 606.095
19	666 189.260	1 149 612.325
20	666 192.810	1 149 614.870
21	666 200.670	1 149 619.230
22	666 203.330	1 149 615.880
23	666 209.129	1 149 619.532
24	666 220.020	1 149 626.390
25	666 236.510	1 149 638.080
26	666 248.570	1 149 643.590
27	666 252.382	1 149 642.831
28	666 254.455	1 149 641.600
29	666 256.801	1 149 643.606
30	666 256.569	1 149 646.630
31	666 266.443	1 149 653.453
32	666 287.563	1 149 664.134

LEGENDA ČAR:

- 2

POŘADOVÉ ČÍSLO DOTČENÉ PARCELY

TRVALÝ ZÁBOR

DOČASNÝ ZÁBOR DO 1 ROKU
- HRANICE KATASTRÁLNÍCH ÚZEMÍ

HRANICE PARCEL

HRANICE DOČASNÉHO ZÁBORU

OSA KOMUNIKACE

HRANICE TRVALÉHO ZÁBORU